

H3

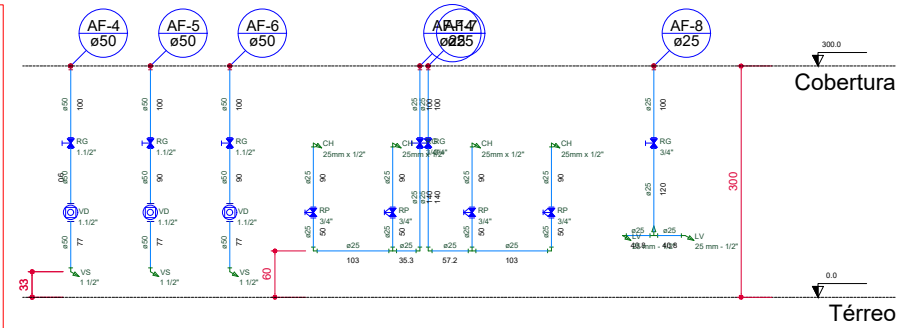

Corte C1
escala 1:50

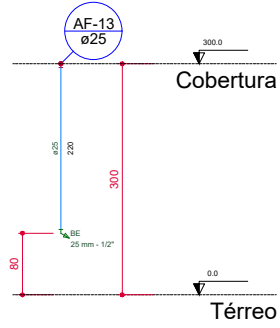

Corte C3
escala 1:50

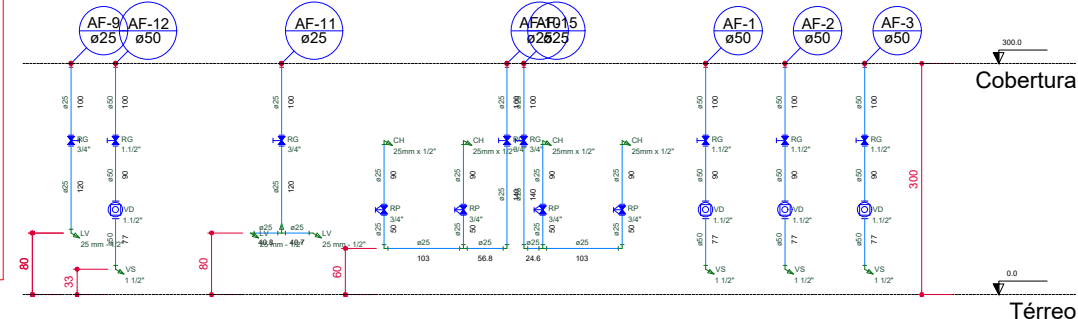

Corte C2
escala 1:50

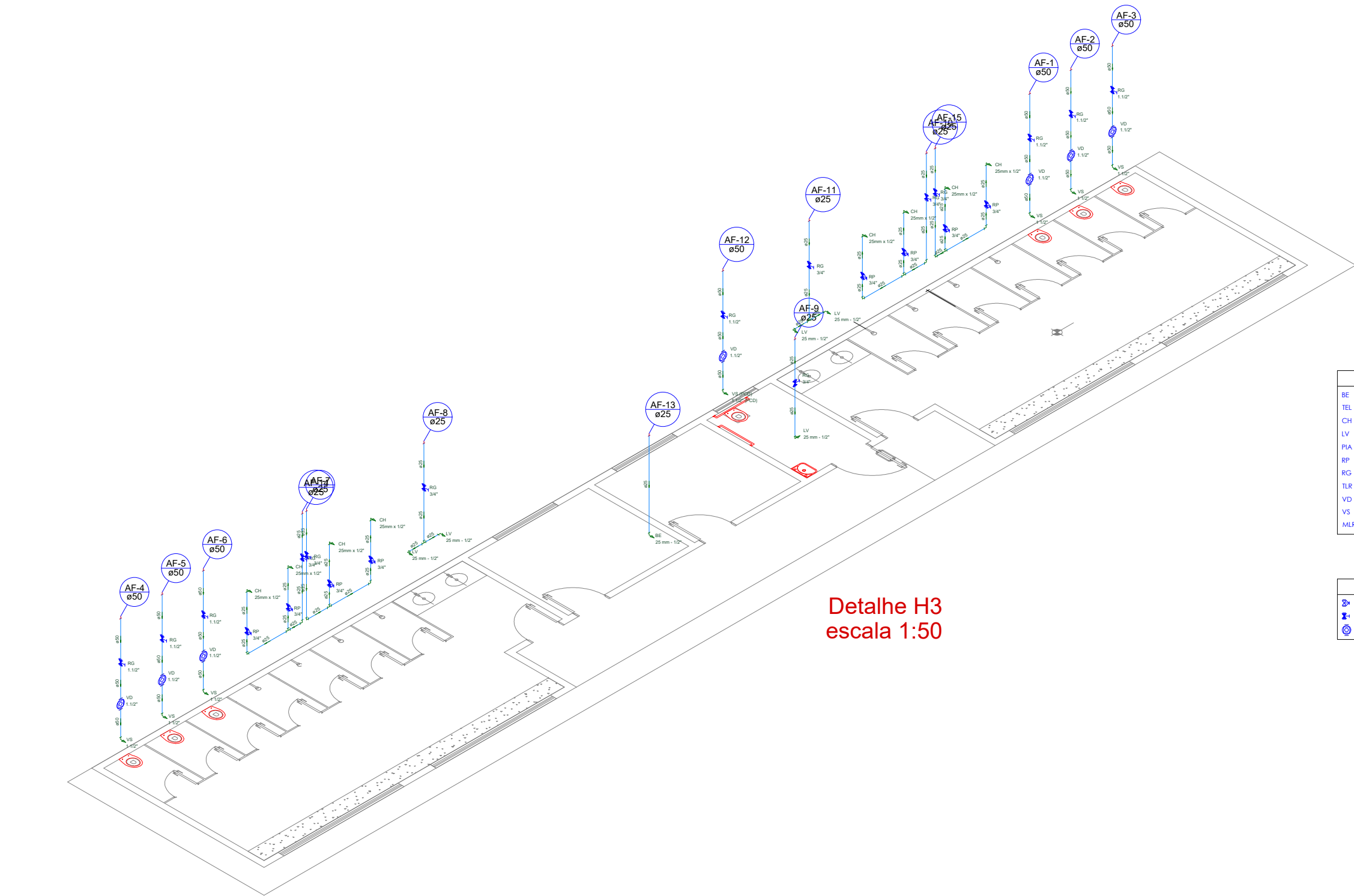

Detalhe H3
escala 1:50

Legenda das indicações	
BE	Bebedouro com joelho de 90° - 25 mm - 1/2"
RE	Tomada elétrica para fraldário - 25 mm - 3/4"
CH	Chuveiro - 25mm x 1/2"
LV	Lavatório com Tc de 90° - 25 mm - 1/2"
PIA	Pia de cozinha com joelho de 90° - 25 mm - 3/4"
RP	Registo de Pressão com PVC soldável - 25 mm - 3/4"
RG	Registo de gaveta c/canopla cromada c/PVC soldável - 3/4"
TLR	Tanque de lavar com joelho de 90° - 25 mm - 3/4"
VD	Valvula de descarga c/PVC soldável - 1 1/2"
VS	Vaso Sanitário com válvula de descarga - 1 1/2"
MLR	Máquina de Lavar Roupas - 25 mm - 1/2"

Legenda	
RP	Registo de Pressão com PVC soldável - RP
RG	Registo de gaveta c/canopla cromada c/PVC soldável - RG
VD	Valvula de descarga c/PVC soldável - VD



PREFEITURA MUNICIPAL DE
VÁRZEA GRANDE
Mais por Você. Mais por Várzea Grande.

PREFEITURA MUNICIPAL DE VÁRZEA GRANDE

Av. Castelo Branco, Espaço Municipal, 2500 - Centro Sul, Várzea Grande/MT CEP 78125-700 - Fone/Fax: 65 3688 8000

PROJETO: INSTALAÇÕES HIDRÁULICAS

OBRA:

CONSTRUÇÃO DE MINI-ESTÁDIO
NO BAIRRO JARDIM DOS ESTADOS.

ASSUNTO:

ISOMETRICA E CORTES

LOCALIZAÇÃO:

RUA BELGICA COM RUA CHINA S/N CEP: 78.158-369
BAIRRO: JD DOS ESTADOS VÁRZEA GRANDE - MT

AUTOR DO PROJETO:

GUILHERME SIMPLÍCIO DIAS
ENGENHEIRO CIVIL CREAMT 036575

UNIDADE:

CENTÍMETROS

ESCALA:

INDICADA

DATA:

DEZEMBRO/2023

FOLHA Nº

1
2